

## Sora

所沢商工会議所 会報誌 「そら」

2025  
健康経営優良法人  
KIND Improvement for Health

## 年頭のあいさつ

所沢商工会議所 会頭 三上 誠

- 令和7年分 決算確定申告の個別相談会のご案内
- 令和8年1月から 下請法が改正されました！
- わが社の推し社員 (株)SmileSwitch 藤原さん・土屋さん

お  
年  
玉  
特別企画(株)システムネットワーク様、飛雄商事(株)様、焼だんごのもぐもぐ様、所沢商工会議所より  
豪華賞品プレゼント!! (詳しくはP7へ!)



## Contents 目次

- 03 令和8年(2026年)  
年頭のあいさつ  
所沢商工会議所 会頭 三上 誠
- 04 役員紹介
- 06 副会頭から年頭のあいさつ
- 07 お年玉特別企画
- 08 経営指導員が行く
- 09 頼れる！専門家がお答えします
- 10 中小企業相談所 関連情報
- 11 お知らせ (information)  
商工会議所から／行政・他団体から
- 12 わが社の推し社員／わたしのところざわ
- 13 製品＆サービス
- 14 やってみよう！生成 AI
- 15 会員優待サービス／ナンプレ・アンケート

## Schedule 商工会議所スケジュール

- 1月 January
- 5日(月) 年始営業開始日
- 7日(水) 発明・特許相談
- 8日(木) フランチャイズ経営相談
- 9日(金) 専門家による経営相談(1/9,14,20,23,27,29)
- 13日(火) 埼玉県よろず支援拠点出張相談会  
後継者対策・事業承継・廃業相談
- 15日(木) 法律相談／日本政策金融公庫出張相談／SNS活用セミナー
- 19日(月) 第3期開業フォローアップセミナー(1/19,26,2/2)
- 20日(火) 税務相談／労働・社会保険相談
- 21日(水) DX売上UPセミナー
- 26日(月) 後継者対策・事業承継・廃業相談
- 27日(火) 2026会員交流会
- 28日(水) BCPセミナー
- 29日(木) 2025年度第3回「会員企業と学校法人との就職情報交換会」
- 2月 February
- 2日(月) サービス業部会 ボウリング大会
- 4日(水) 発明・特許相談
- 8日(日) 第236回珠算能力検定・第146回段位認定試験
- 10日(火) 埼玉県よろず支援拠点出張相談会  
後継者対策・事業承継・廃業相談
- 16日(月) 日本政策金融公庫出張相談
- 17日(火) 法律相談
- 19日(木) 建設不動産部会 新春セミナー
- 20日(金) 税務相談
- 24日(火) 労務セミナー／問題社員対応セミナー
- 25日(水) 後継者対策・事業承継・廃業相談

## まちぞうかわら版

### 所沢のひな祭り2026 野老澤雛物語

日時：令和8年2月14日(土)～3月8日(日)開催

野老澤町造商店(まちぞう)では人気の企画展で、毎年遠方からのお客様も多数来店します。店内には江戸から令和までの各時代のお雛様を展示します。また、昨年好評でした「所沢・飯能ひな飾り展 関連事業」として実施したスタンプラリーは今年も開催予定。3月8日(日)企画展最終日の「時代着物市」もお見逃しなく!!



お問合せ・野老澤町造商店  
TEL：04-2928-1453

10時～17時半  
定休：木・祝  
担当：榎原・杉本・山野内



## 会報誌Sora紙面下広告に掲載しませんか？



会報誌Soraの紙面下広告の来年度（令和8年度）の広告掲載事業者様を募集しております。事業案内や商品・イベント、セミナー、新規事業などのPRにご活用ください。ご興味のある方、是非お問い合わせください！

●広告掲載	会員価格（税込 単位：円 / 月）		
	単月	年6回以上（10%割引）	1年（20%割引）
カラー／紙面下	24,750	22,275	19,800

お問合せ：当所業務課 TEL：04-2922-2196

は  
コ  
チ  
ラ  
↓  
広  
告  
サ  
イ  
ズ



代表弁護士・中小企業診断士・社会保険労務士 加藤 剛毅

### 「弁護士」×「中小企業診断士」×「社労士」としての 知見・ネットワークと「家事調停官」としての経験を活かし、 法務リスクを予防しながら企業様の発展を最大限ご支援いたします。

当事務所は、令和3年4月に「武蔵野経営労務事務所」を併設し、令和7年4月からは、助成金・補助金の申請サポートに加え、一般的な社労士業務も本格的に開始いたしました。また、業容拡大等のため、令和7年6月から事務所を移転することとなり、この機会に連携している司法書士にも参画いただき、弁護士・中小企業診断士・社会保険労務士及び司法書士という他土業の合同事務所として、事務所名を「武蔵野合同法律事務所」に改称することといたしました。今後は、他土業の合同事務所として、地域の中小企業様を多角的にご支援することが可能となりますので、今後ともよろしくお願い申し上げます。



武蔵野合同法律事務所  
MUSASHINO GODO Law Office

〒359-1116 埼玉県所沢市東町 12-10 プランズタワー 所沢 3 階  
TEL:04-2936-8666 9:00～20:00(土日祝日を除く)



## — 令和8年(2026年)年頭のあいさつ —

所沢商工会議所 会頭 三上 誠

新年あけましておめでとうございます。令和8年の新春を迎え、所沢商工会議所会員の皆様ならびに日頃よりご支援いただいております多くの皆様に、謹んでご挨拶申し上げます。昨年11月1日付で第12代所沢商工会議所会頭を拝命し、「皆様とともに『より明るく、元気な所沢』を築いていきたい」と想いを新たにしております。

新しい年を迎えるにあたり、私たちを取り巻く社会や経済の動きにも目を向ける必要があります。世界経済は依然として不透明な要素を抱えており、エネルギーや原材料価格の高止まり、地政学的リスクの長期化などが企業活動に影響を及ぼしています。国内に目を向けても、人手不足やコスト上昇、価格転嫁の難しさなど、中小企業を取り巻く環境はさらに厳しさを増しています。こうした状況だからこそ、変化を恐れるのではなく挑戦の機会として捉えることが肝要です。地域全体で「稼ぐ力」を高めていくために、商工会議所としてご支援してまいりたいと存じます。

昨年は、所沢市制施行75周年、そして当所設立75周年という節目の年にあたり、「ところざわまつり」を10年ぶりに2日間開催することができ、延べ26万人もの方々にご来場いただき、まち全体が笑顔と活気に包まれる二日間となりました。ご来場くださった皆様、そして準備や運営に携わってくださった多くの方々のお力添えにより、所沢の魅

力と底力を改めて発信することができました。私は、このことを非常に大切な事と捉えております。こうした賑わいを次の世代につなげるため、本年は埼玉県西部地区合同経営セミナーなどの事業を通じて、会員同士の交流をさらに深め、地域の絆を一層強めてまいります。

今年は所沢駅西口のビジネスホテルのオープンや、将来の成長につながるプロジェクトである三ヶ島工業団地拡張事業においては、保留地の引き渡しや新たな企業名なども公表でき、地域経済の可能性はますます広がっています。当所としても、DXやGXへの対応、事業承継や人材確保など、会員企業の皆様が直面する課題に寄り添いながら、新しい挑戦を後押ししてまいります。

商工会議所自身も「明るく、風通しの良い」組織を目指し、職員一人ひとりが笑顔で皆様をお迎えし、身近で頼れる存在であり続けたいと考えています。小さな相談から大きな挑戦まで、共に歩みながら地域の活力を高めていけるよう努めてまいります。

結びに、会員企業並びに地域の皆様の一層のご発展とご健勝を心より祈念しつつ、本年も所沢商工会議所への変わらぬご理解とご協力を賜りますようお願い申し上げます、新年のご挨拶といたします。

もう「トコロんでんき」に、したところん？

ところざわ未来電力 3つの特徴

POINT 1 地域密着型の電力会社

POINT 2 環境に配慮した電力プラン

POINT 3 電気代もお得に！



所沢市イメージ  
マスコット  
トコロん  
© 所沢市



ところざわ未来電力は、子育て中のご家庭を応援しています

※詳細は、ところざわ未来電力 HP にて！



「ライオンズでんき」もお申し込み受付中！  
埼玉西武ライオンズの支援につながり  
さらに電気料金も 1% お得に！



（株）ところざわ未来電力は埼玉西武ライオンズを応援しています 詳しくはこちら↑

ところざわ未来電力

0800-170-6989 (フリーダイヤル)  
受付時間 9:00～18:00 年末年始を除く

所沢市宮本町二丁目21番4号（所沢市上下水道局庁舎内）  
<https://tokorozawa-mirai.co.jp/>



# 迎春

地域経済の発展に尽力します  
本年もどうぞよろしくお願い申し上げます

役員・議員・職員一同

※常議員につきましては、企業名50音順で掲載しております



会頭 三上 誠  
(株)MIKAMI



顧問 小野塚 勝俊  
所沢市



顧問 本橋 孝義  
所沢資材(株)



副会頭 倉片 順司  
(株)倉片人形



副会頭 高橋 秀世  
(株)エミール



副会頭 日向 貴一  
日栄建設(株)



副会頭 関口 雄二  
(有)ヘアセグチ



専務理事 田中 弘城  
所沢商工会議所



監事 川野 聡  
川野聡税理士事務所



監事 関根 威  
SMC税理士法人



常議員 池田 安弘  
(株)イケダ照明



常議員 内野 正幸  
ウチノ看板(株)



常議員 木下 広敬  
(株)キノシタ



常議員 木下 公次  
(株)木下フレンド



常議員 小泉 栄  
(株)小泉塗装工業所



常議員 斎藤 英昭  
(株)サイケイ



常議員 佐塚 慶輔  
(株)埼玉りそな銀行所沢支店



常議員 田中 大貴  
税理士法人サンタックス

“きれい”から始める  
新年の一步

清潔な職場は、社員のやる気と信頼を育てます。

α SERVICE  
株式会社アルファサービス

無料お見積り・  
ご相談はこちら

ホームページ

株式会社アルファサービス  
埼玉県朝霞市岡1-11-17  
☎048-466-1237  
✉info@alfaservice.co.jp



常議員 小久保 修二  
(株)ジェスト



常議員 五十嵐 俊昭  
(株)システムネットワーク



常議員 石井 巖一  
昭和建設興業(株)



常議員 千葉 みどり  
(株)そごう・西武 西武所沢S.C.



常議員 須澤 一男  
(株)第一印刷



常議員 加藤 和伸  
所沢交通(株)



常議員 本橋 孝敏  
所沢資材(株)



常議員 澤田 福衛  
(株)ところざわ自動車学校



常議員 長沼 浩  
長沼商事(株)



常議員 中 保憲  
(株)中屋本店



常議員 齋藤 賢吾  
ニシキ建設(株)



常議員 齋藤 祐次  
(株)灰屋薬局



常議員 平岩 敏和  
平岩建設(株)



常議員 平岩 秀隆  
平岩設備工業(株)



常議員 佐藤 薫  
藤葬祭(株)



常議員 小川 孝男  
武州瓦斯(株)所沢営業所



常議員 上田 福三  
(株)北斗不動産ホールディングス



常議員 堀川 寛子  
(株)マインズ



常議員 荻野 敏行  
(株)三ヶ島製作所



常議員 見沢 孝一  
(株)見沢工務所



常議員 山田 昌範  
(株)三菱UFJ銀行所沢支店



常議員 奥村 稔  
武蔵野建設(株)



常議員 加藤 剛毅  
武蔵野合同法律事務所



常議員 本橋 源太郎  
(株)本橋組



常議員 山田 裕朗  
山田食品産業(株)

## 人材不足はこれからです！地元企業の人材確保を支えます！

面接対応で負担が増えた  
意図している人材が集まらない

JP スタッフ独自の求人方法を使い、幅広い年齢・様々な業種経験の人材をご紹介します。また、事前にご要望をお伺いし厳しい事前面接をクリアした人だけご紹介いたしますのでお客様のご負担をかせません。

採用媒体をつかっているが費用が  
かさみ、良い人材が採用できない

JPスタッフの派遣は働いた期間、時間だけご料金を請求いたします。そのため募集にかかるコスト、社会保険、福利厚生、給与計算といった管理コストを削減することが出来ます。

将来に備え外国人材の採用を検討  
しているが言語や習慣で不安がある

ミスマッチが無いよう、専属のエージェントが事前に優秀な人材を選定しお客様のご要望に沿った人材のみをご紹介します。その後のビザ申請、入国から帰国までの全面サポートもいたしますので、安心して雇用することができます。



株式会社 JP スタッフ

代表取締役 竹内 孝治 埼玉県所沢市緑町 2-7-4 明治安田生命新所沢ビル 4F  
TEL : 04-2940-0800 <https://jpstaff.biz/>



# 令和8年(2026年)年頭のあいさつ



副会頭

**倉片 順司**

(株)倉片人形

**あ**けましておめでとうございます。いつも所沢商工会議所の活動を支えてくださり、心より感謝申し上げます。

三期目の副会頭として、今年も“顔の見える商工会議所”を合言葉に、皆様に寄り添いながら、所沢の元気づくり努めてまいります。

航空発祥の地としての魅力や狭山丘陵の豊かな自然、そして毎年多くの人で賑わうところざわまつりなど、この街には地域を育てる力があります。こうした魅力を活かしつつ、事業者の皆様が安心して挑戦できる環境を整えてまいります。

本年が皆様にとって穏やかで実り多い一年となりますよう、心よりお祈り申し上げます。



副会頭

**高橋 秀世**

(株)エミール

**新**年あけましておめでとうございます。平素より商工会議所の活動にご理解とご協力をいただき、心よりお礼申し上げます。この度、副会頭として三期目を迎えるにあたり、引き続き商業担当として、地域商業の発展と会員事業所の活力向上に全力を尽くしてまいります。昨年は物価上昇、人手不足など商業を取り巻く環境は大きく揺れ動きましたが、中でも各事業所が創意工夫を凝らし、地域の魅力向上に尽力されましたことに深く敬意を表します。本年も、販路拡大支援や会員交流会の充実など、皆様の事業運営に寄り添う取り組みを進めてまいります。

どうぞ本年も変わらぬご指導ご支援のほどお願い申し上げ、皆様のご発展とご健勝をお祈りいたします。



副会頭

**日向 貴一**

日栄建設(株)

**新**年明けましておめでとうございます。三上会頭よりご指名を頂き、10月の総会におきまして副会頭のご承認を賜りました。身の引き締まる思いと共に、責任ある行動に努めてまいり所存です。ご存知のように国内経済の基盤を支えているのは全国の中小企業であります。円安の影響もありほぼ全ての原材料・資機材の高騰にはじまり、労働人口の減少を要因とする根本的な人材不足、大手企業に端を発する賃金上昇など、中小企業の経営は多難を強いられているところです。地域を豊かにするのは、安定した経営、持続可能な地域企業があつてこそ創られるものです。微力ですが商工業の改善発達に努めてまいりますので、ご指導ご鞭撻賜りますようお願い申し上げます。



副会頭

**関口 雄二**

(有)ヘアセキグチ

**謹**んで新春のお慶びを申し上げます。三上会頭よりご指名を賜り、昨年の総会にて副会頭に承認いただき身の引き締まる思いです。昨今、世界情勢や国内の物価高、人手不足等、事業者の皆様にとって苦しい状況が続いています。しかし、このような時こそ、私達中小企業の強みである「底力」と「フットワークの良さ」を再確認し、変化に対応していく好機と考えたいものです。サービス業部会担当として、各商店街との連携、交流を深め、まずは会員の皆様の事業に直結する有益な情報を迅速に発信し、ご活用いただくことが当商工会議所の急務と考えます。会員の皆様のご発展のため、役員、全職員が一丸となり「所沢力」向上を目指してまいり所存です。どうぞ温かいご指導ご鞭撻、並びにご協力をお願い申し上げます。

のこことなら

## 中小企業士 篠原事務所

三菱 UFJ 銀行勤務 33年・ 牛窪会計現在勤務中 約21年

経営相談 “何でも可”

新規借入（融資）/  
リスク対応

事業承継  
（親族内・親族外）

M&A・遺言書作成  
遺産分割 等

所沢市松が丘 2-43-18 TEL: 090-3451-6408 (365日 6:00~17:00 無料相談可)

銀行借入・リスク

「中小企業相談士 篠原事務所」のホームページをご覧ください。 <http://shinohara-jimusho.com/content2.html>

# お年玉特別企画

アンケート・ナンブレにご回答いただいた方の中から  
抽選で次の賞品をプレゼント!

※賞品のご指定は、お受けできませんのでご了承ください。



飛雄商事株式会社様より

## サニライズ™嘔吐物処理キット (PAT.P)を3名様にプレゼント!

飛雄商事株式会社は、東京都東  
村山市に拠点を置き、液体・粉体製  
品の企画・研究開発から製造・販売  
まで一貫して行うメーカーです。

少量からの生産にも柔軟に対応し、  
日用消耗品や業務用製品の開発・生産を幅広く引き受けてい  
ます。

今回のお年玉プレゼントキャンペーンでは、衛生用品ブラン  
ド「サニライズ」の新商品「嘔吐物処理キット」を3名様に  
ご提供いたします。万一の場面で迅速かつ衛生的に対応できる  
安心の備えとして、家庭や施設で役立つ製品です。

飛雄商事はこれからも地域に根ざしたものづく  
りを通じて、皆さまの暮らしに寄り添う製品をお届け  
してまいります。



サニライズの  
詳細はこちら

焼だんごのもぐもぐ様より

## 焼だんご10本分引換券を 5名様にプレゼント!

所沢は「焼だんご発祥の地」。

この食文化を絶やしたくない思  
いからお店をオープンして14年目。

埼玉県産の「彩のかがやき・特別  
栽培米」と、100%埼玉県産の大  
豆と小麦で作られた丸大豆醤油を

使って、一粒一粒丁寧に手づくりしています。備長炭でじっ  
くり焼いたおだんごは、1本からご注文いただけます。「焼  
だんごは焼きたてが美味しい!」という方が多いのですが、  
お持ち帰り後（焼いて1時間後くらい）の味もまた格別です。  
いろいろなタイミングでお試しくさいます。毎月18日は  
サービスデー。5本ごとに1本おまけです♪ポイントカード、  
雨の日サービス、12月の感謝くじ引きなど、ささやかです  
が楽しいお得がいっぱい。 ※HPリニューアル中です。

引換場所：焼だんごのもぐもぐ（所沢市西所沢1-18-5）※引換券をお渡しします。  
店頭にて賞品をお受け取り下さい。



株式会社システムネットワーク様より

## こだわりの豚肉「燦然」の ギフトカードを2名様にプレゼント!

サッと湯にくぐらせ、と  
ろけるような味わいを堪能  
できる「しゃぶしゃぶコース」  
と、焼肉や生姜焼きなど幅  
広い料理でジューシーに頂  
ける「焼肉コース」の2種  
類から、おひとつお選びい  
ただけるお肉のギフトカー  
ドです。



### 各コースのセット内容（国産豚肉）

#### しゃぶしゃぶ用

- ロース・肩ロース260g
- もも300g ● バラ180g x 2
- 燦然のたれ（ポン酢）200g

#### 焼肉用

- ロース・肩ロース240g
- もも200g ● バラ220g
- 生ソーセージ150g x 2

所沢商工会議所より

## 所沢郷土かるたを1名様に ところんぬいぐるみ(小)を2名様に プレゼント!

本誌1月号の表紙に使用  
した「所沢郷土かるた」を  
プレゼントします。本かるた  
は青少年育成所沢市民会議  
が市制施行60周年を記念  
して、平成22年に市民の  
皆様と一緒に作られたもの  
です。所沢の名所や旧跡が全44枚の札に詠まれています。か  
ると併せて、野老澤町造商店（通称：まちぞう）で販売して  
いる「ところんぬいぐるみ(小)」もプレゼントします。お店や  
事業所の受付などに飾ってみてはいかがでしょうか?まちぞう  
ではところんぬいぐるみ(中)やBIGサイズの受注も承ってい  
ます。ところんを飾って、所沢への愛着を深めましょう!



## 企業の健全な事業活動を法の力で支えるリーガルパートナー

様々な業界と業種の企業法務に精通し、対応経験が豊富です

経験豊富な弁護士9名とスタッフが多数在籍

LegalOn / Legalscape などのAI技術を導入し、精密なリーガルチェックが可能

法人設立 18年

所沢出身の代表弁護士

顧問契約数 200社突破



埼玉 / 東京弁護士会所属

弁護士法人アルファ総合法律事務所

住所：(所 沢オフィス) 〒359-1123 埼玉県所沢市日吉町 14-3 朝日生命所沢ビル 3 階  
(国分寺オフィス) 〒185-0012 東京都国分寺市本町 2-16-4 ラフィネ込山 No.2 6 階

予約受付 平日 9:00~20:00  
(土曜 9:00~17:00)

フリーダイヤル 0120-10-5050



コーポレート  
サイト



中小企業法務  
サイト

代表弁護士  
税理士  
社会保険労務士  
保坂 光彦





# 経営指導員が行く ぶらり旅編

今月はパン屋を営んでいる  
有限会社ル・ブール様にお伺いしました。



左より松本職員と(有)ル・ブールの皆さま

## 経営支援のきっかけについて

事業承継相談の際、「埼玉県デジタル活用支援事業補助金」という制度があることを教えて頂きました。経営革新計画を策定する過程で2店舗目での新商品の展開にも活用できるとの助言を受け、経営の強みや弱みを見直しながら計画を進めました。

## 事業所について

私たちは1996年(平成8年)に狭山ヶ丘で開業し2026年で30周年を迎えます。地域の皆様に喜ばれ愛されるパン屋を目指し、安心安全な製法にこだわってきました。

○開店以来の人気商品「メープラウンド」は香り高いメープルと優しい甘さ、しっとりふわふわの食感が好評です。



○カレーパンは水を使わず玉ねぎや挽肉、数種のスパイスを煮込んだ辛さ控えめの自家製カレーが自慢です。



○食パンも毎日食べても飽きない味にと改良を重ね、湯種製法でふわもち食感を実現。トーストすると外はカリッと中はもちもちに。

2023年には狭山ヶ丘駅西口にル・ブール ウェスト店をオープンしました。いちごジャムなど好きなフィリングを選んでもらい、注文後に作る「つけ食コッペパン」を提供しています。これからも季節商品を含め、種類豊富なパンで皆様をお迎え致します。

## 支援についてのコメント

クレジットカード決済、QRコード決済の導入や自動釣銭機の導入にとても役立ちました。

今後の事業計画等、詳細に追求され試練の連続でしたが経営指導員の松本さん、専門相談員の近藤先生のご指導により、無事補助金を受け取ることができ商工会議所からの情報提供の大切さを実感しました。



### 「中小企業相談所 経営指導員 松本のコメント」

昔ながらの地域に愛されるパン屋さんです。種類が豊富で生地はふんわり&もちりしていて、具材もおいしいです。本店では香ばしい香りとパンを選ぶ楽しさがあり、ウェスト店ではつけ食コッペパンが楽しめます。食べたことがないという方は是非一度ご賞味ください。

## 会社概要

事業所名：有限会社ル・ブール  
代 表 者：代表取締役 石井 歳成  
事業内容：パン製造小売業  
住 所：【本店】東狭山ヶ丘 1-59-17 リバーフィールドⅡ 101  
【ウェスト店】狭山ヶ丘 1-3003-7 かかわらビル



## 不動産担保専用ローン はんしん・ビジネスサポート

お使いみちが**事業資金全般**の場合

ご融資金額：**300万円以上1億円以下**

ご融資期間：**1年以上25年以内**

お使いみちが**不動産関連資金**の場合

ご融資金額：**300万円以上3億円以下**

ご融資期間：**1年以上35年以内**

<飯能信用金庫はパーパスを制定しました>

つながり続ける、挑み続ける、未来を彩る笑顔のために。

詳しくはこちら →



所沢支店・所沢けやき台支店  
tel:04-2922-1231

狭山ヶ丘支店  
tel:04-2948-8141

小手指支店  
tel:04-2922-1155

所沢東支店  
tel:04-2998-4300

新所沢支店  
tel:04-2942-1225

山口支店  
tel:04-2928-1833

所沢松井支店  
tel:04-2945-7221



ひと、まち、きずな大切に。  
飯能信用金庫



HANNO SHINKIN



# 頼れる！専門家がお答えします

会員事業者の皆様の「困っていること」「誰に相談していいのかわからないこと」、どんなことでも構いませんのでご相談ください。

## 【専門家相談】 要予約・相談無料・秘密厳守

相談項目	相談員	相談日（土日祝日の場合は翌営業日）	主な相談内容
発明・特許相談	弁理士 大内 秀治	毎月第1水曜日 予約時調整（1週間前までの予約）	商標、実用新案、特許、意匠に関すること。
法律相談	弁護士 徳永 眞澄	毎月15日午前9時10分～正午 月曜日の場合は翌営業日	事業上のトラブル、企業法務に関すること。
税務相談	税理士 栗原 賢志	毎月20日 午前9時～正午	会計、経理処理、税務に関すること。
労働・社会保険相談	埼玉県社会保険労務士会所沢支部 担当 社会保険労務士	隔月（奇数月）20日 午後1時～4時	従業員トラブル・社会保険や労働保険加入手続き、 社員のモチベーションアップなどに関すること。
日本政策金融公庫 出張相談	日本政策金融公庫 川越支店 所沢担当	毎月15日 午後1時～4時 （7月・11月は午前10時～午後4時）	融資制度・融資申込（創業含む）に関すること。
フランチャイズ経営 個別相談	セブン-イレブン・ジャパン リクルート本部 第3リクルート部 オーナー募集担当 浅沼 徳之	隔月（奇数月）第2木曜日 午後1時～4時	フランチャイズ契約やフランチャイズ経営に関すること。 会員さま以外でもご利用いただけます。
後継者対策・ 事業承継・廃業相談	事業承継協会埼玉支部 （中小企業診断士・弁護士・税理士等）	毎月10・25日 午後1時～午後4時	事業を承継する後継者や事業承継したい経営者、 廃業の税務、法務に関すること。
所沢商工会議所・ 埼玉県よろず支援 拠点出張相談会	埼玉県よろず支援拠点 コーディネーター 中小企業診断士 近藤 美恵子	毎月第2火曜日 午前9時～正午 午後1時～5時	売上拡大・販路開拓・経営改善などに関すること。
DX 専門相談	埼玉県商工会議所連合会 DX 推進員 中小企業診断士 浅井 航	随時受付 （オンラインでの対応の場合もあります）	IT・デジタル化全般に関すること。

※相談は無料ですが、具体的な実行へ移る場合は、各専門相談員が所属する機関の規定による費用（実費）が必要となることがあります。

## とても、ためになる話

弁理士 大内 秀治



だいたい昔の話になりますが、Amazonのワンクリック特許などをきっかけとして2000年頃にビジネスモデル特許が流行りました。これに伴い、特許に縁の無かった業界もこぞって特許出願を行いました。しかし、ビジネスモデル自体が特許可能との誤解などもあり、多くの特許出願が拒絶された結果、ビジネスモデル特許は下火になりました。

特許法の保護対象である「発明」に該当するためには技術的であることなどが必要です（特許法第2条第1項）。ビジネスモデル自体は発明に該当せず、特許を受けることができません。しかし、ビ

ネスモデルを実現するシステム、サーバ、装置、プログラムなどは発明に該当し得るため特許可能です。近年のビジネスモデルではインターネット技術を用いることが多いため、ビジネスモデルを実現するシステムなどの特許権を取得できれば、結果としてビジネスモデル自体も保護可能です。この点に関する理解が進んだこともあり、2010年頃からビジネスモデル特許の出願件数や特許件数は右肩上がりが増えていきます（下記参考記事参照）。なお、ビジネスモデル特許という語は、ビジネスモデル自体が特許されるとの誤解を招くこともあり、最近は、ビジネス関連発明という語が用いられることが増えています。

【参考記事】：特許庁「ビジネス関連発明の最近の動向について」2024年12月  
[https://www.jpo.go.jp/system/patent/gaiyo/sesaku/biz\\_pat.html](https://www.jpo.go.jp/system/patent/gaiyo/sesaku/biz_pat.html)



## 相談事例

～後継者対策・事業承継・廃業相談～  
（事業承継士・特定社会保険労務士） 福岡 康洋

**相談** 会社を経営しているが、業界の競合、悪質な訪問営業などの影響により仕事が減少したうえ、借入金返済の負担から事業意欲がなくなり、廃業を検討している。  
廃業に向けての対応を知りたい。

**対応** 廃業、会社・事業の売却、会社の休眠による対応のメリット・デメリットを説明し、経費支出を減らすことと資産売却などによる返済資金の確保、また、再就職や副業などで実収入を増やすことも提案しました。金融機関、税理士との早期相談が必要と助言致しました。

年の始めは  
笑顔から



所沢けやき台店  
所沢市けやき台 2-29-1  
電話：04-2924-5577



拍手さい彩®



## 令和8年1月から 下請法が改正されました！

適切な価格転嫁を定着させる「構造的な価格転嫁」の実現を図るため、下請代金支払遅延等防止法（略称：下請法（したうけほう））が改正され、「製造委託等に係る中小受託事業者に対する代金の支払の遅延等の防止に関する法律」（略称：取適法（とりてきほう））となりました。詳しくは公正取引委員会のサイトをご確認ください。

### 【用語の見直し】

「下請」が含まれる用語は、以下のように改正されました。

- 親事業者 ▶ **委託事業者**      ●下請事業者 ▶ **中小受託事業者**      ●下請代金 ▶ **製造委託等代金**

### 【規制対象の拡大】

- 適用基準に「従業員基準」を追加：これまでの資本金の基準に加え、**従業員数の基準が新たに追加**されました。  
※従業員数300人（製造委託等）又は100人（役務提供委託等）が基準となります。
- 対象取引に運送委託を追加：  
現行の物品の運送の再委託に加え、**発荷主が運送事業者に対して物品の運送を委託する取引**も  
本法の対象として追加されました。

### 【新たに禁止となる行為】

- 協議を適切に行わない代金額の決定の禁止
- 手形払等の禁止

公正取引委員会  
リーフレットはこちら ▶



## 令和7年分 決算確定申告の個別相談会のご案内

確定申告書の書き方、手続き等の個別相談会を開催します。令和7年分の申告期限は、令和8年3月16日(月)となっております。  
(消費税は令和8年3月31日(火))

**開催日** 令和8年 3月4日(水)、5日(木)、6日(金)、9日(月)、10日(火)、11日(水)〈6日間〉  
(午前の部) 9:30~12:30 (午後の部) 13:30~16:00

※受付は終了時刻の30分前まで。 ※受付順にご案内しますので、混雑時はお待ちいただくことがあります。  
※上記日程以外のご相談につきましては、事前予約制とさせていただきます。  
急なご来所には対応できませんので、必ず事前にご連絡ください。

**場 所** 所沢商工会議所 会議室

**講 師** 関東信越税理士会 所沢支部税理士、所沢商工会議所 経営指導員、経営支援員

**参加費** 記帳指導手数料 (3,300円、5,500円、11,000円) 相談内容により異なります

**主 催** 所沢商工会議所

**持参書類** 詳細はSora2月号、当所ホームページにてご案内します

【お問合せ】 当所中小企業相談所 TEL: 04-2924-5581 MAIL: soudanjo@tokorozawa-cci.or.jp

## ゼロカーボンシティの実現のために！

厳しくなる環境規制、消費者や取引先から求められるCO2削減。  
カーボンニュートラルへの対応が遅れることは競争力の低下を意味します。  
太陽光・蓄電池で脱炭素経営を実現しましょう。電気代削減で競争力UP。  
次世代を見据えた環境投資は和孝におまかせ！

みなさまの電気代削減と脱炭素経営に貢献します！

太陽光発電・蓄電池・V2Hの  
ご相談はこちらから



WAKO'S PURPOSE  
人々の生活をより安全で、より安心に  
代表取締役社長 上野 勝久



株式会社 和孝

埼玉県所沢市北原町866-16



04-2995-2111



# お知らせ

information

## 商工会議所 から

### 歳末懇談会 開催

12月11日(木)、cantina ANNEXにおいて、役員・議員・参与の皆さまを対象に歳末懇談会を開催した。第一部では、所澤郷土美術館館長 平塚宗臣 氏をお招きし、「明治から大正、昭和にかけて活躍した所沢の経済人」と題した講演会を実施。所沢商工会議所とも浅からぬ縁のある5人の経済人について解説いただいた。

第二部は小野塚市長にもご臨席いただいた懇親会。参加者約50名が積極的に情報交換を行い、良好な関係の維持構築につながる有意義な会となった。

### 青年部「笑顔がはしる！ Familyサイクルクリスマス」開催

12月6日(土)、西武園競輪場にて「笑顔がはしる！ Familyサイクルクリスマス」を開催しました。この事業は、青年部メンバーだけでなくメンバーのパートナーや子ども達も参加して開催されました。競輪場のバンクを使用し、小さな子どもから大人まで入り混じった混合チーム対抗のリレー大会が行われ大変盛り上がり、楽しい時間となりました。



参加者一同

### 女性会 ところざわまつり売上金の一部寄付

当所女性会は、12日(日)の「ところざわまつり」

において、子ども向けおもちゃを景品とした「くじ引き」を出店しました。毎年、売上金の一部を「所沢市愛の福祉基金」に寄付しており、今年も令和7年11月27日(木)に服部会長、中副会長、石井副会長の3名が小野塚市長と面会し、寄付金を進呈しました。



左より本橋会長（社協）、小野塚市長、服部会長、中副会長、石井副会長

### 商業セミナーを開催

商業部会（斎藤 英昭 部会長）  
部会員数：662事業所（R7.12.12現在）

12月5日(金)、当所会議室にて29名参加のもと商業部会、所沢販売士協会の共催による「商業セミナー」を開催いたしました。

今回は流通科学大学 商学部 経営学科の白鳥和生氏を講師に迎え、「小売業等の流通経済全般のこれからのマーケティング対応について」と題し、ご講演いただきました。

講演では、今後、人口減少により消費者が減少する中で売上・利益を生むための考えやグミに学ぶヒットの法則「顧客幸福度」という新しい価値基準の説明をされ、受講者が熱心に耳を傾ける充実のセミナーとなりました。



セミナーの様子

## 行政・他団体 から

### 日本政策金融公庫(国民生活事業)の 借入金利子を一部補助します

令和7年1月1日(木)～令和7年12月31日(木)の間に支払った利子について、原則30%の利子補給が受けられます。対象となる事業者の方は、是非ご申請ください。

- 対象者：市内事業者の方で、事業開始から1年以上経過している方であること 等
- 対象となる融資：日本政策金融（国民生活事業）の融資で、「設備資金」であること 等
- 補助を受けられる利子：借入から5年以内のもの 等
- 申請方法：必要書類を添えて、所沢市役所別館 産業振興課に郵送等で提出

詳細は、市HPをご覧ください



- お問合せ：所沢市産業振興課 利子補給担当  
TEL：04-2998-9157

### 「所沢の工業製品展示」の 展示事業者を募集します！

所沢市では令和8年3月23日(月)～3月27日(金)の期間で「所沢の工業製品展示」（於市役所1階ロビー）を開催します。展示を希望される方は、市役所のホームページを確認の上、ご応募ください。自社の取組や製品をPRできる機会となりますので、ぜひご応募ください！

- 対象者：市内で製造業を営む事業者
- 費用：無料
- 定員：12社程度 ※応募多数の場合は抽選
- 申込：1月20日(火)までに窓口・メール等で申込み  
市役所別館 産業振興課  
(TEL：04-2998-9157)

詳細は、HPをご覧ください



## 全国対応！ サインの総合メーカー



——「テレビ東京」CMでおなじみの——

## ウチノ看板株式会社

施工後のメンテナンスも迅速に対応！ お客様に満足して頂ける製品作りに取り組んでいます。  
我が社は創立以来、お客様のニーズにあった美しい看板づくりを目指すため、企画・デザイン・設計・製造・施工・メンテナンスまで当社・自社工場で一貫して行っております。それにより安全性・耐久性はもちろんのこと、高品質かつ低コストの製品をスピーディにご提供することが可能となっております。屋外広告士をはじめ、多くの専門スタッフが在籍しておりますので、お客様ひとりひとりに合った看板プランをご用意することが可能です。ご相談お見積もり等どんなことでもかまいませんお気軽にご連絡ください。

本社：〒359-1164 埼玉県所沢市三ヶ島1丁目23-2  
TEL:04-2947-8888 FAX:04-2947-3333

http://uchino-kanban.com  
E-mail: uk007@uchino-kanban.co.jp



本社





# わが社の推し社員

今月の推し社員は、(株)SmileSwitchの藤原 大地さん、土屋 直美さんです。

当社は市内に4店舗の飲食店を営  
しております。

当社には、アルバイトから社員へと  
成長し、現在最前線で店舗を支えて  
いる二人の“推し社員”がいます。11  
月にオープンしたモダン酒場IRIHAIの  
店長・藤原大地と、所沢市民文化セ  
ンター MUSE内レストランRoccoの店



長・土屋直美です。

コロナ禍で来店が激減した時期、私  
たち3名でお弁当販売を始め、チラシ  
を配り、自らデリバリーにも回りなが  
ら、「次はこんな店をやりたい」「こん  
な商品を届けたい」と夢を語り続けて  
いました。厳しい環境でも前を向き、  
楽しそうに工夫を重ねる二人の姿に何  
度も励まされました。

そして今、その想いを一つずつ形に  
しながら、店長としてチームを牽引し  
ています。お客様のために諦めず挑戦  
し続ける姿勢は、会社の誇りであり、  
これからの店舗づくりの原動力です。

所沢の魅力を発信し、地域とともに  
成長する企業として、4店舗それぞれの  
個性を活かしながら、お客様に愛さ  
れる店づくりを続けてまいります。



左から  
土屋 直美さん  
藤原 大地さん



## 【4店舗、元気に営業中!】

- モダン酒場 IRIHAI：所沢市日吉町  
8-7 日乃出屋店舗 2F
- Rocco：所沢市並木1-9-1 所沢市民  
文化センター MUSE
- e for'est café：所沢市並木1-9-1  
所沢市民文化センター MUSE
- ELMO：所沢市並木2-1 フィット  
ネスクラブわらわら 1F

事業所名：(株) SmileSwitch  
代 表 者：代表取締役  
大谷 篤志  
事業内容：飲食業

NEW OPEN



IRIHAI

所沢新発見!

## わたしのところざわ

あなたが知ってるとおきの所沢のオススメの  
場所（風景）・お店・施設などを教えて下さい

### 光り輝く所沢を散歩しよう

12月から所沢の各地でイルミネーションが輝き始めました。お馴  
染みの所沢駅や、東所沢のところざわサクラタウン、はたまた市民  
の皆さまのご自宅など、様々な場所でイルミネーションが彩られて  
います。お正月が過ぎても、まだまだ各地でイルミネーションが見  
られます。運動不足になりがちな寒い時期の夜こそ、明るい気持ち  
で少し足を運んでみませんか？

投稿者：脱こたつさん



皆様から頂いた、「わが社の推し社員」、「わたしの推しごと」、「わたしのところざわ」の情報を掲載いたします。  
当所ホームページ内専用ページから応募いただけます。また、FAX 応募用紙も掲載しておりますので、ダウ  
ンロードして頂き応募いただけます。【お問合せ】所沢商工会議所 業務課 04-2922-2196

当所 HP  
会報誌 Sora  
ページ



## 担当スタッフが30代, 40代, 50代の 会計事務所です!

毎月の数字を早くまとめて経営に生かしたい!  
1年先の資金繰り予測をしたい! 金融機関との橋渡しを頼みたい!  
しっかり相談して、しっかり答えてほしい!  
そんなお客様を全力サポートしています。

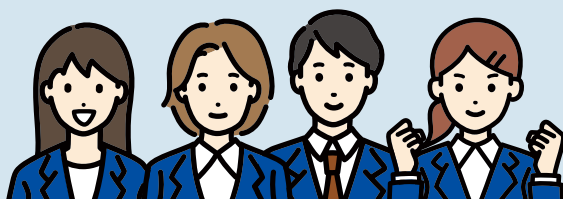

- 創業・資金調達支援 ●税務・会計サポート
- 相続・事業承継 ●クリニック経営サポート

イイ  
毎月11日は  
当事務所にて

## 無料個別相談会開催中!

ご予約はこちら ▶ TEL:04-2924-4908

クライアントの皆様を全力サポートする



舟越会計事務所

所沢市小手指町1-33-21 3F P駐車場有  
http://www.funakoshi-zeirishi.com/



# PRODUCTS & SERVICE INFORMATION

このページでは会員の皆様が扱っている製品や商品、サービスを紹介いたします。



会員 No.4297

## 豊富な品揃えのゴルフ専門店 ウインター用品も取扱いしております！

当店は初心者から上級者まで、ご要望に合わせて最適な1本をご提案いたします。

専門スタッフによるクラブフィッティングをはじめ、クラブ選びのご相談もお気軽にどうぞ。

お客様一人ひとりに寄り添い、より快適で楽しいゴルフライフをサポートいたします。



### 株式会社ヴィクトリア所沢店

店長 山下 智和  
所沢市牛沼 322-4 TEL : 04-2998-4649  
HP:

<https://store.victoria.supersports.com/21125>



掲載をご希望の会員様は以下の情報をご提供ください

① 事業所名 ② 代表者 ③ 住所

④ 電話番号 ⑤ URL ⑥ E-mail

⑦ 紹介文 (1) 見出し文字…40 字まで

(2) 文章…220 字まで

(3) 画像データ (内容のわかるもの)

提出方法 メール [sora@tokorozawa-cci.or.jp](mailto:sora@tokorozawa-cci.or.jp)

掲載月 申込状況等により調整させていただきますので、お問合せください。

原稿締切 発行月の前月 15 日

お問合せ 所沢商工会議所 会報担当

TEL : 04-2922-2196 FAX : 04-2923-6600

会員 No.9969

## “今から太陽光！”です！ 私達MIRAIへおまかせ下さい！

推しのポイントを3つご紹介

- 01 初期費用0円  
安心して太陽光発電を  
スタートしましょう！
- 02 設備費は実質0円  
電気代削減も叶える  
蓄電で経済効果も！
- 03 充実のアフターサポート  
メンテナンスもおまかせ！



お気軽にお電話ください！  
**048-767-6470**  
受付時間 9:00 - 18:00  
※ 土 日 大晦日・正月（月曜日定休）



補助金の利用で最大80%OFFも

### 株式会社MIRAI

代表取締役 原 憲二  
埼玉県さいたま市南区別所 3-38-29 和田ビル 3F  
TEL : 048-767-6470  
HP : <https://mirai-tofuture.com/>



会員 No.10065

## 濃厚アサイーとグreekヨーグルトが 楽しめる専門店 | アサイー工房所沢店

当店は、濃厚でフレッシュなアサイーを気軽に楽しめる専門店です。オーダーごとに丁寧に仕上げるアサイーボウルやグreekヨーグルトは、お好きなフルーツやトッピングで自分好みにカスタマイズすることができ、満足度の高い一品です。朝のエネルギーチャージにも、ちょっとしたご褒美タイムにもぴったりです。アサイー、グreekヨーグルトが両方一気に楽しめるアサイードリームもご紹介します。健康的でおいしい一品を、所沢でぜひ味わってみてください。



### アサイー工房所沢店

所沢市東住吉 9-1 A-mode 所沢 1-5  
Instagram : @acaibowl\_tokorozawa  
アサイー工房 所沢店 / アサイー専門店



## 障がい者就労支援 福祉作業所 各種手作業請負



東所沢駅 徒歩8分

就労継続支援 B 型 / 自立訓練支援

### 所沢みらい図

- 内職、手作業の請負全般
- 4トン車乗入可/フォークリフト完備

### 一般社団法人 MeRise

所沢市本郷 2 1 5 番地 1

TEL : 04-2968-7724



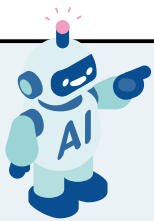

# やってみよう！生成AI

## 生成AIの活用は、業務効率化への第一歩

生成AIの活用は、業務効率化への第一歩。「AIは難しそうで、何から始めればいいのか分からない…」そうお考えではありませんか。

事実、中小企業が生成AIの活用をためらう理由として「専門家がいないと使えない」という思い込みがあり、導入の大きな壁になっているのです（図2）。

一方で、すでに生成AIを活用している企業の9割以上が、その効果として「業務効率の向上」を実感しています（図3）。

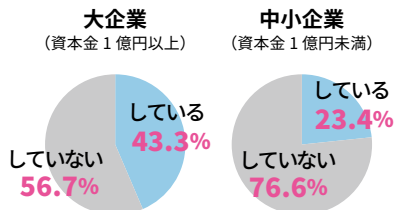

【図1】生成AIの活用を推進しているか？  
(中小企業 4,061 社、大企業 259 社)

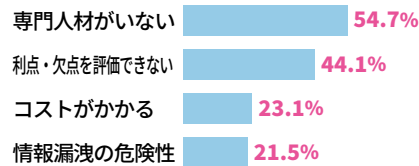

【図2】生成AIの活用を推進しない理由  
中小企業 4,061 社（複数回答）

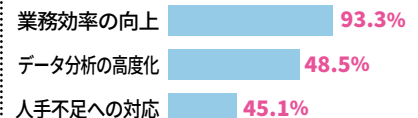

【図3】生成AIの活用を推進する理由  
中小企業 4,061 社（複数回答）

※データ出所：東京商工リサーチ「生成AIに関するアンケート」（2025年8月）

**実**は適切なポイントさえ押さえれば、専門家がいなくても今日から成果を出すことが可能です。

本稿では、3つのポイントをご紹介します。

- ①売上を伸ばす（提案書・顧客分析）：**AIは優秀な“下書き職人”です。作業はゼロからではなく“8割完成した状態”から始められるため、人間は「情報の裏取り」と「独自の肉付け」に集中できます。また、過去の商談メモを分析させ、営業戦略のヒントを得ることも可能です。
- ②コストを下げる（議事録作成）：**最も効果的なコスト削減は「時間」の創出です。例えば議事録。AIに要約させれば、作業は“書く”から“整える”に変わります。作成時間が大幅に短縮され、空いた時間でより付加価値の高い仕事に取り組みます。
- ③リスクを管理する（情報漏洩などを防ぐ）：**安全な運用のため、次の3点に注意しましょう。

- 機密情報は入力しない：**履歴に残らないテンポラリ（一時）チャットを使用し、決して機密・個人情報は入力しない。
- 学習機能（入力情報をAIの性能向上に使う機能）をオフにする：**ChatGPTでは設定の「データコントロール」等から「すべてのひとのためにモデルを改善する」をオフに、Geminiの場合は「アクティビティの保存」をオフにする。
- 人の目で確認する：**AIの出力には誤りが含まれる可能性があります。必ず人間が最終確認を行ってください。

生成AIは、正しく使えば専門家不在でも扱える「強力な補助ツール」です。まずは“下書き”などの身近な業務から、業務効率化の第一歩を踏み出してみませんか。

筆耕者：KEN'sマーケティング 川上 健太郎



Made in Japan  
Since 1946



1946年創業以来サイクリストの足もとをささえてきた日本唯一の自転車ペダル専門メーカー。  
そのMKSから次世代のブランドSYLVAN WORKS 誕生。  
BIKE & CAMP 製品を生み出します。

株式会社 ミツ島製作所  
〒359-1166 所沢市稲谷 1738  
TEL:04-2948-1261 FAX:04-2948-1265  
E-mail:info@mkspedal.com



## “ 会員優待サービスのお知らせ ”

### 所沢スターレーン ボウリング優待券

2ゲーム大人・大学生

980円(貸靴込)

高校生以下 680円

秋券使用期間：

2026年1月13日(火)～2026年3月31日(火)迄

※3ヶ月ごとに券が切り替わります。



土・日・祝日も有効

一枚につき最大5名様まで有効

申込  
方法

<https://forms.gle/W9tHnDKMhxgfJRvj6> もしくは右の  
QR コードの申込フォームより事前申込の上、所沢商工会  
議所窓口までお越しください。



＜使用上の注意＞

※ 所沢スターレーンのみで有効となります。

※ 1日1回のみのご使用とさせていただきます。

※ 3ゲーム目以降は通常料金となります。

※ 他のサービス券・サービスバック等との併用はできません。

※ 団体予約、大会、リーグ等には使用できません。

## 編集後記

新年あけまして、2026 年がスタートしました。

昨年は自然災害やクマ被害などの様々な災害が起こり、沢山の人が悲しみを受けていました。

悲しみを減らすために何かできないものか？

皆が個々で危険予知と対処をし、防げる災害は防いで、安心して生活できる環境作りをし、笑いの絶えない2026 年にしていきたいですね。

全ての人たちの平和と幸福をお祈り申し上げます。

広報委員 近藤 泰生

## 今月の皆さまの声

- 健康広場をみて、色々な病気があることがわかりました。色々な事例を紹介して欲しいです。(松葉町)
- いつも楽しく読ませて頂いてます。未永く連載続けて下さい。(中新井)

## 皆さまの声をお聞かせください！

「Sora」では、読者の皆さまの声を記事に反映させるためアンケートを実施しております。以下の質問にご回答いただき、こちらを切り取ってハガキに貼り付けるか、FAX、メール、ホームページ、郵便のいずれかにて当所業務課へ1月末日(必着)までにご回答ください。

### Q1 参考になった、印象に残った記事は何ですか？(複数選択可)

- P1 ☐ 表紙  
P2 ☐ 会議所スケジュール / ☐ まちぞうかわら版  
P3 ☐ (特集) 年頭のあいさつ 会頭 三上 誠  
P4-5 ☐ 役員紹介  
P6 ☐ 副会頭から年頭のあいさつ  
P7 ☐ お年玉特別企画  
P8 ☐ 経営指導員が行く  
P9 ☐ 頼れる! 専門家がお答えします  
P10 ☐ 中小企業相談所 関連情報  
P11 ☐ お知らせ (information)  
P12 ☐ わが社の推し社員 / ☐ わたしのところざわ  
P13 ☐ 製品&サービス  
P14 ☐ やってみよう! 生成 AI  
P15 ☐ 会員優待サービス / ☐ ナンプレ・アンケート

### Q2 今後掲載してほしい記事やご意見などをお聞かせください。

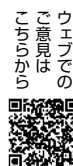

著作権用データ

#### ●抽選会の実施について

抽選は、四半期(3ヶ月ごと)に一度行っています。

プレゼントはクオカード(3,000円分)等を予定しています。

※応募は各月一回までとさせていただきます。



#### ●アンケートの応募方法はこちら

所沢商工会議所 業務課

〒359-1121 所沢市元町 27-1 所沢ハーティア東棟 3 階

TEL:04-2922-2196 FAX:04-2923-6600

ナンプレの答え(二重枠の合計)



事業所名:(任意)

住 所

氏 名

TEL

ご記入いただいた個人情報は、プレゼントの抽選、本誌「Sora」の誌面作成目的以外には使用しません。なお、当選者の事業所名・氏名を公表させていただきますので、予めご了承ください。



# 工場改修リノベ

実績  
3000件  
以上

## 屋根

防水（雨漏り）、  
塗装、遮熱

## 外壁

塗装、張り替え、  
防水、防音、遮熱

## 内装

レイアウト変更、  
パーティション区分け、  
間仕切り、建具

## 床

コンクリート打ち替え、  
塗装、ひび割れ

## トイレ

修繕、リフォーム、  
増設、改修

## リノベ 増改築

## 設備

空調、給排水、電気

## 省エネ

LED、  
自家消費型太陽光等

## 外構

舗装、駐車場等

窓口が多くて大変...というお悩みの企業様へ  
**工場のことなら何でも  
ワンストップ対応**

↓無料相談・見積もり・現地調査はコチラより↓



平岩建設株式会社

TEL: 04-2923-2221 (担当: 多田)

Mail: ryunosuke-tada@hiraiwa.co.jp

